

Nieto Sobejano

www.nietosobejano.com

NOTA DE PRENSA

archivo adj.: 11.10.18 NS APC
Madrid, 11 Octubre 2018

Inaugurado en Laulasmaa (Estonia) el Centro Arvo Pärt proyectado por Nieto Sobejano Arquitectos

El **Centro Arvo Pärt** fue fundado en 2010 con el fin de mantener vivo el legado creativo de Arvo Pärt, considerado como uno de los más importantes compositores contemporáneos vivos. En 2014 se convocó un concurso internacional para el edificio de su sede, en el que el proyecto de **Nieto Sobejano** resultó ganador frente a otros veinte equipos de arquitectos, entre los que se encontraban Coop Himmelb(L)Au (Austria), Claudio Silvestrin (Gran Bretaña), Jensen & Skodvin (Noruega), Office Keers/van Severen (Bélgica), Rick Joy (USA) y Zaha Hadid (Gran Bretaña).

Situado en un bosque de grandes pinos junto al mar Báltico, el proyecto de Nieto Sobejano sugiere un diálogo entre la arquitectura, la música y el paisaje. Originado en un patrón geométrico de patios pentagonales, el edificio busca un equilibrio entre la intimidad de la obra de Arvo Pärt y la serena belleza del magnífico entorno natural. Una gran cubierta de zinc unifica el conjunto y se integra en el bosque albergando espacios de archivo, biblioteca, administración, exposiciones y sala de conciertos. El perímetro exterior es tratado como un filtro de delgadas columnas circulares que se funde con los pinos circundantes. Una esbelta torre helicoidal de base pentagonal se eleva por encima de los árboles para permitir desde la altura las vistas hacia el mar.

La inauguración del nuevo edificio se celebra con un concierto el 13 de Octubre de 2018, con la presencia de Arvo Pärt, el Presidente y autoridades del país báltico, la Embajadora de España, y numerosas personalidades internacionales de la cultura.

Nieto Sobejano Arquitectos, fundado por **Fuensanta Nieto** y **Enrique Sobejano** tiene sedes en Madrid y en Berlín. Su obra ha sido expuesta en la Biennale di Venezia en 2000, 2002, 2006 y 2012, en el Museo de Arte Moderno (MoMA), Nueva York, en 2006, en la Kunsthaus de Graz en 2008 y en la Fundación MAST de Bolonia en 2014. Han recibido el **Premio Nacional de Restauración** del Ministerio de Cultura, 2008, el **Premio Nike** 2010 del Bund Deutscher Architekten (BDA), el **Premio Aga Khan** 2010, el **Piranesi Prix de Rome** en 2011, el **Museo Europeo del Año** (2012), el **Hannes Meyer Prize** (2012), la **Medalla Alvar Aalto** (2015) y la **Medalla al Mérito de las Bellas Artes** del Ministerio de Cultura (2017). Entre sus obras más destacadas se encuentran el Museo de Madinat al-Zahra, el Museo de Moritzburg en Halle, el Museo de San Telmo en San Sebastián, el Palacio de Congresos de Zaragoza, la Fundación Martín Chirino en Las Palmas y el Centro de Arte Contemporáneo de Córdoba. Nieto Sobejano está desarrollando actualmente proyectos en diversos países, entre ellos la ampliación del Museo Arqueológico en Munich, la ampliación del Museo Sorolla en Madrid, el centro Montblanc en Hamburgo y el Archivo de las Vanguardias en Dresde. Tres monografías han sido publicadas recientemente sobre su obra: *"Nieto Sobejano. Memoria e invención"* (Hatje Cantz Verlag, Ostfildern, Alemania, 2013) y *"Fuensanta Nieto, Enrique Sobejano. Architetture"* (Mondadori Electa Spa, Milán, Italia, 2014). *"Nieto Sobejano Arquitectura 2004-2017"* (TC Cuadernos 131/132, Valencia, España, 2017)

Links:

Nieto Sobejano
Arvo Pärt Centre

<http://www.nietosobejano.com>
<http://www.arvopart.ee>

Imágenes de prensa: Por favor, comprobar los archivos adjuntos.

Las siguientes imágenes de prensa pueden ser utilizadas gratuitamente únicamente en publicaciones directamente relacionadas con el proyecto. La información del copyright especificada abajo debe ser incluida en cada imagen. Cualquier otro uso de las mismas está estrictamente prohibido.



Copyright: Foto © 2018 Roland Halbe
Descripción: Arvo Pärt Centre. Vista aérea



Copyright: Foto © 2018 Roland Halbe
Descripción: Arvo Pärt Centre. Vista exterior



Copyright: Foto © 2018 Roland Halbe
Descripción: Arvo Pärt Centre. Vista exterior



Copyright: © 2018 Nieto Sobejano Arquitectos
Descripción: Arvo Pärt Centre. Planta

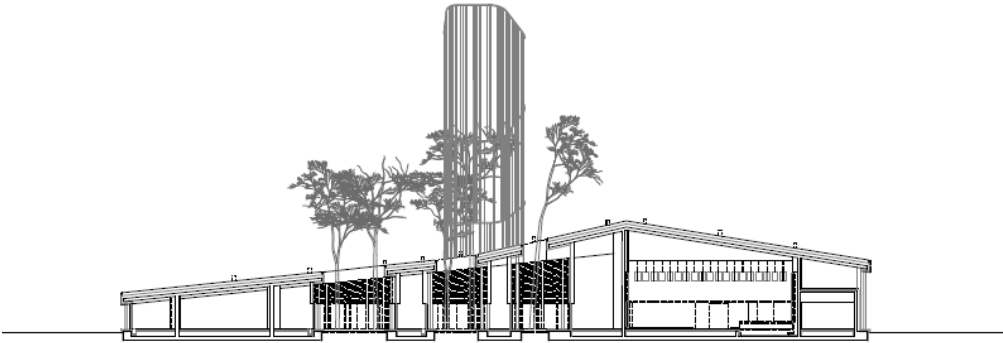
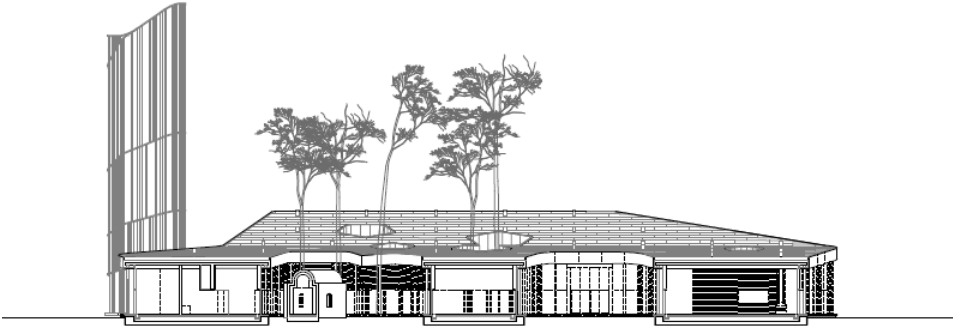

Copyright: © 2018 Nieto Sobejano Arquitectos
Descripción: Arvo Pärt Centre. Secciones

Para más información e imágenes de prensa, por favor contactar con:

Nieto Sobejano Arquitectos

Talavera 4 L-5 E-28016 Madrid, España
t +34 915643830
f +34 915643836

Schlesische Straße 26 D-10997 Berlin, Deutschland
t +49 30 6953 868-11
f +49 30 6953 868-98

info@nietosobejano.com
www.nietosobejano.com